

RUTA DE ATENCIÓN ACOSO ESCOLAR

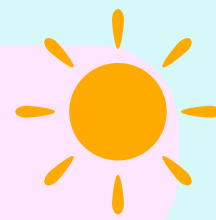

Ante una situación de acoso escolar todas las instituciones educativas deben activar el protocolo **Atención Integral de Convivencia Escolar.**



Acércate, escucha y acompaña



Si te agreden o eres violentada o violentado en tu entorno escolar, comunícate inmediatamente con tu madre, padre o cuidador y pide que se tomen las medidas frente a esa situación.

Cuando presencias una situación de agresión en contra de una compañera o compañero, informa al docente para buscar remediar la situación.

- 1 Cualquier miembro de la comunidad educativa que identifique la necesidad de atención médica o psicológica inmediata se comunicará con el coordinador de convivencia la institución o quien cumpla sus funciones para activar la ruta de atención del sector salud.
- 2 Adoptar medidas de protección para las personas involucradas y dejar constancia de dicha actuación.
- 3 Informar por escrito al coordinador de convivencia o quien cumpla sus funciones, quien garantizará el debido proceso.
- 4 El coordinador de convivencia o quien cumpla sus funciones, reunirá toda la información de la situación, realizando entrevistas individuales, primero con las personas afectadas y luego con las demás personas involucradas.
- 5 Cuando se requieran medidas de restablecimiento de derechos, remitir la situación a las autoridades administrativas correspondientes.
- 6 Informar inmediatamente a los padres de familia y/o acudientes de todas las personas involucradas y dejar constancia de dicha actuación.
- 7 Generar espacios para que las personas involucradas expongan sus argumentos frente a lo sucedido, en compañía de sus familias, preservando el derecho a la intimidad y a la confidencialidad, y garantizando el debido proceso.
- 8 Registrar por escrito la situación y los testimonios de todas las personas involucradas (víctimas, agresores y testigos).
- 9 El Comité Escolar de Convivencia determinará el tipo de sanciones y/o medidas correctivas pedagógicas de acuerdo con los procedimientos y acciones establecidas en el Manual de Convivencia, para reparar los daños causados, el restablecimiento de derechos y la reconciliación. Se aclara que las acciones reparadoras no exoneran de las sanciones disciplinarias contempladas en el Manual de Convivencia.
- 10 El Comité Escolar de Convivencia llevará registro del caso y realizará el análisis y seguimiento de su manejo particular, generando además, acciones preventivas según los casos de mayor frecuencia.

Nota: Toda situación de acoso escolar debe generar la activación del protocolo de atención, incluso si esta se inició por fuera del espacio y los horarios escolares.



Para reportar un caso de manera anónima en el SIUCE - Sistema de Información Unificado de Convivencia Escolar Escanea el código

Desde **ESCUELAS PARA LA VIDA**, buscamos crear tejido social, generando espacios de acompañamiento, bienestar y confianza en el ambiente escolar. **UNIDOS nos cuidamos.**

